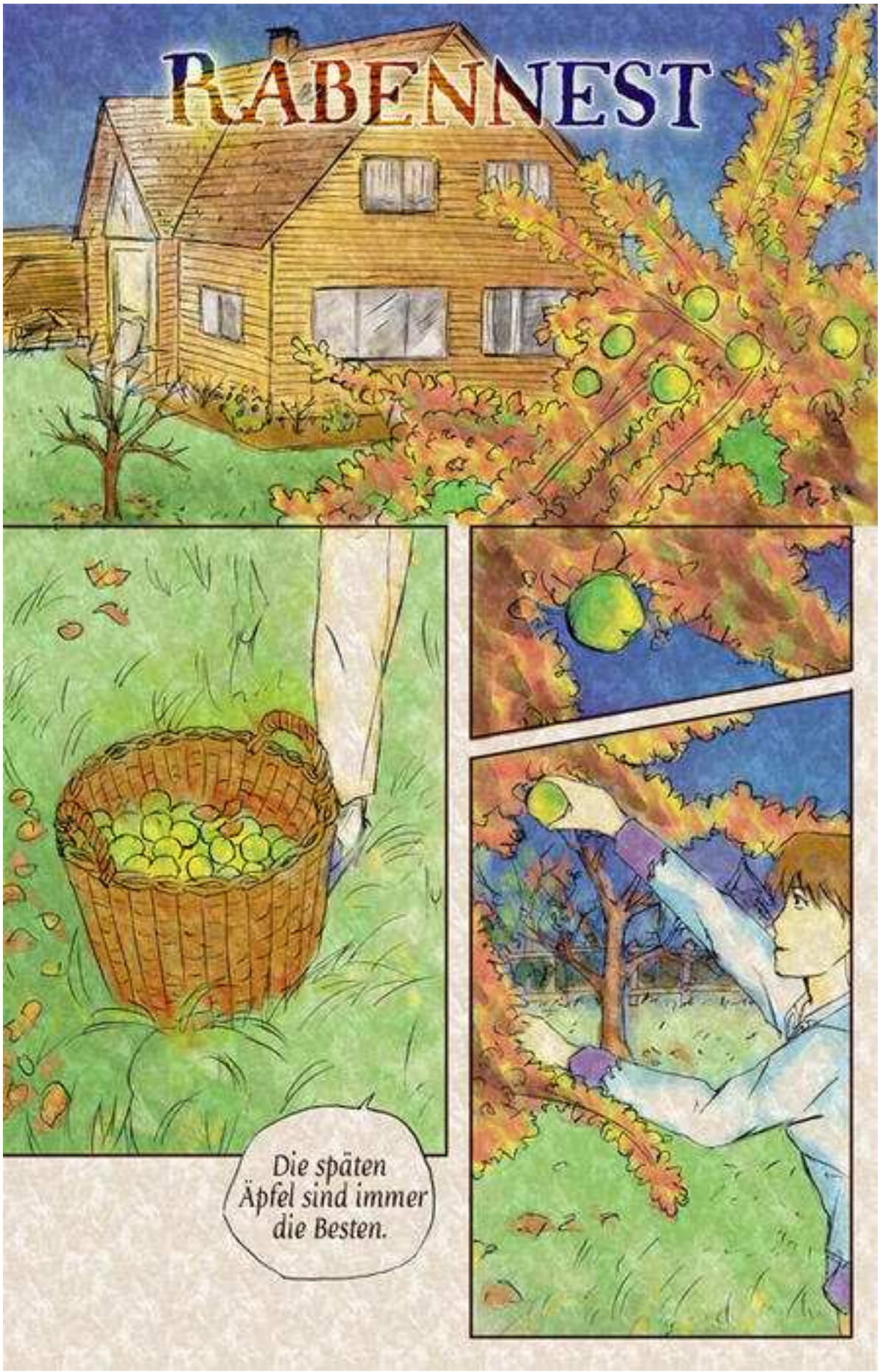
RABENNEST
Die späten Äpfel sind immer die Besten.

Silenia!

Könntest du bitte...
Dieses verflixte Ding...
Der Bücherladen hat doch keine Kleiderordnung, Liebling.
wu
SHU

Aber so fühle ich mich unter den feinen Leuten dort einfach wohler.
Ich weiß.
Liebling?
Leise.

Oh, du armer Kleiner!
tok

Ja, das war ein Dämonen-kind
Das ... das war...
Wie mager er ist. Wo sind nur seine Eltern?
Ich dachte, hier in der Gegend gibt es keine
Ich werde mich mal umhören. Vielleicht weiß jemand etwas.
Von ein Paar dieser verrücken Dämonen-jäger.
Wahrschein-lich erschlagen worden.

Ich will nicht, dass diese Irren kommen und ihn jagen.
Aber sei vorsichtig.
nick
Das hoffe ich, für den Kleinen...
Keine Angst.
Ich weiß, wem ich vertrauen kann!
ARSCH

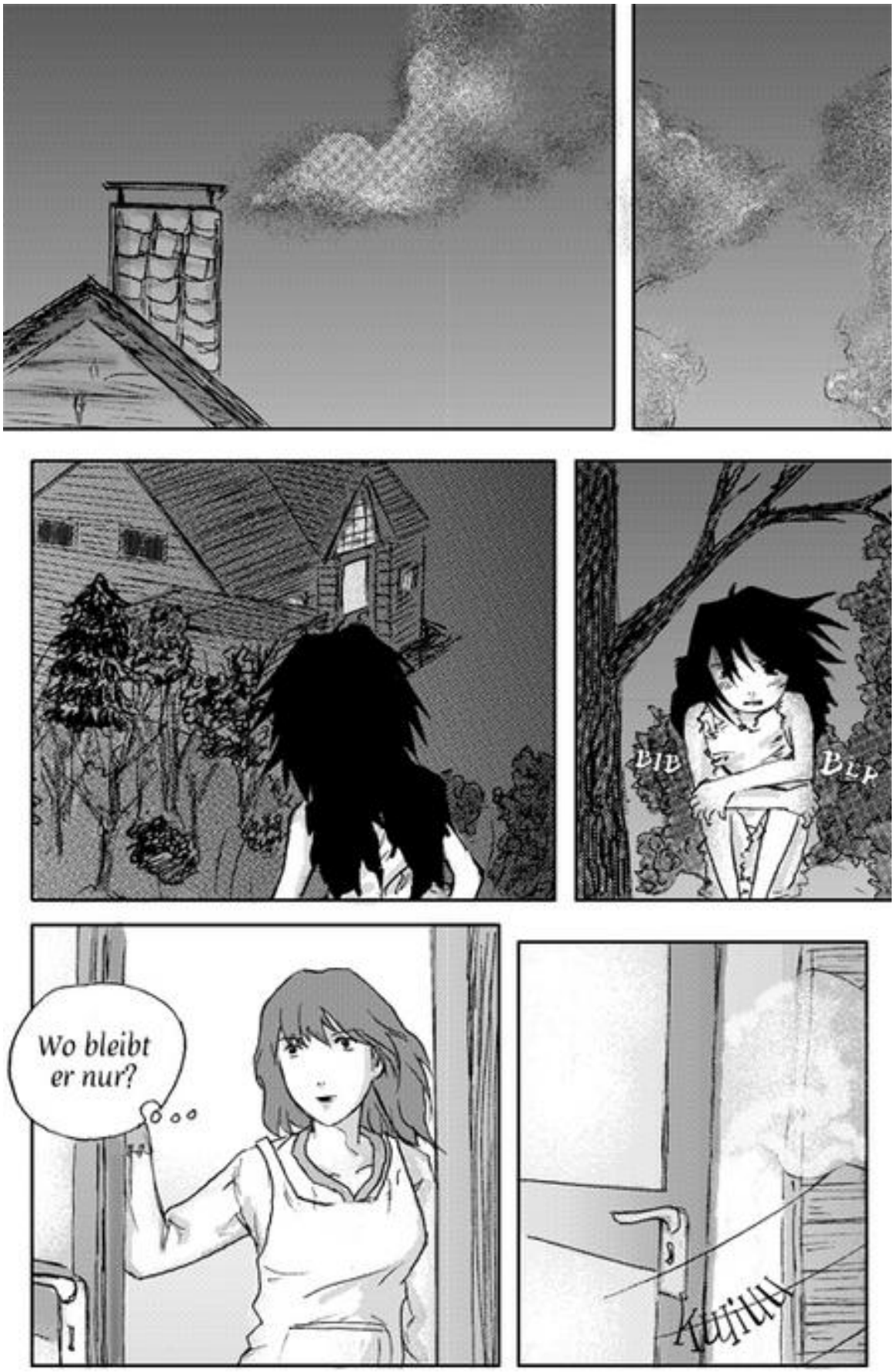
BIB
BLP
Wo bleibt er nur?
Kuiiiii

Er ist noch da, der Kleine.
Sicher hat er noch Hunger
schnuppert

KRRK
Nimm Platz, kleiner Dämon und sei mein Gast. Du hast doch Hunger, oder?
KK

tapp
Warte!
Ist alles in Ordnung, Silenia?
Wir tun dir nichts!
swush

Das war doch der kleine Apfeldieb vom Nachmittag.
Du liebes Bisschen.
Nein, es gibt keinen Rabendämon im örtlichen Register und keine Suchanzeige bei der Polizei.
Hast du etwas heraus-gefunden?
Fast hätte er sich herein getraut.
Aber er weiß, dass es hier Wärme gibt und Essen.
Vielleicht...
Vielleicht...
Und er ist ganz allein da draußen.
Es schneit früh, dieses Jahr.

HU
HAA
Schuuu
Schuuu

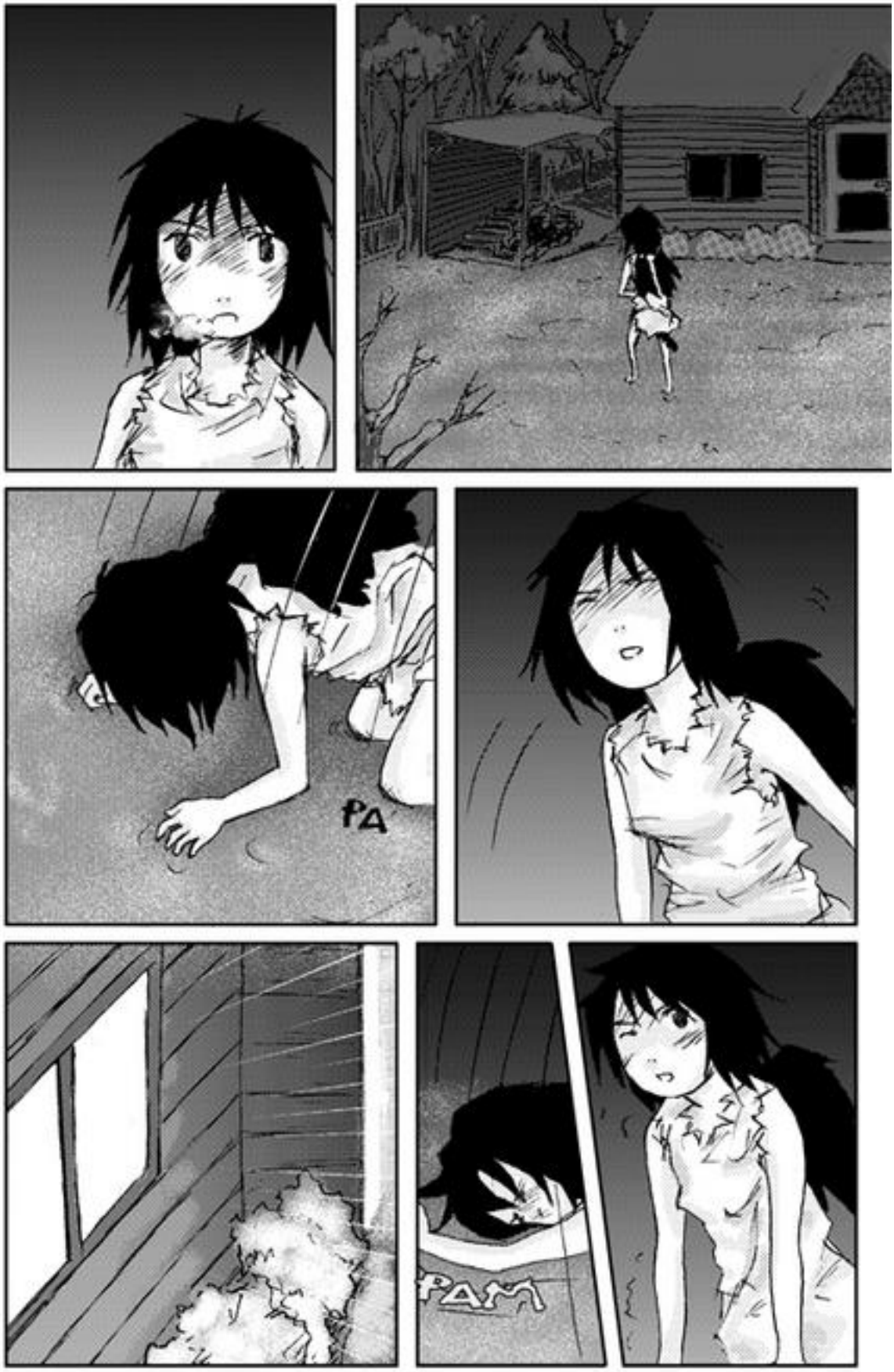
PA
PAM

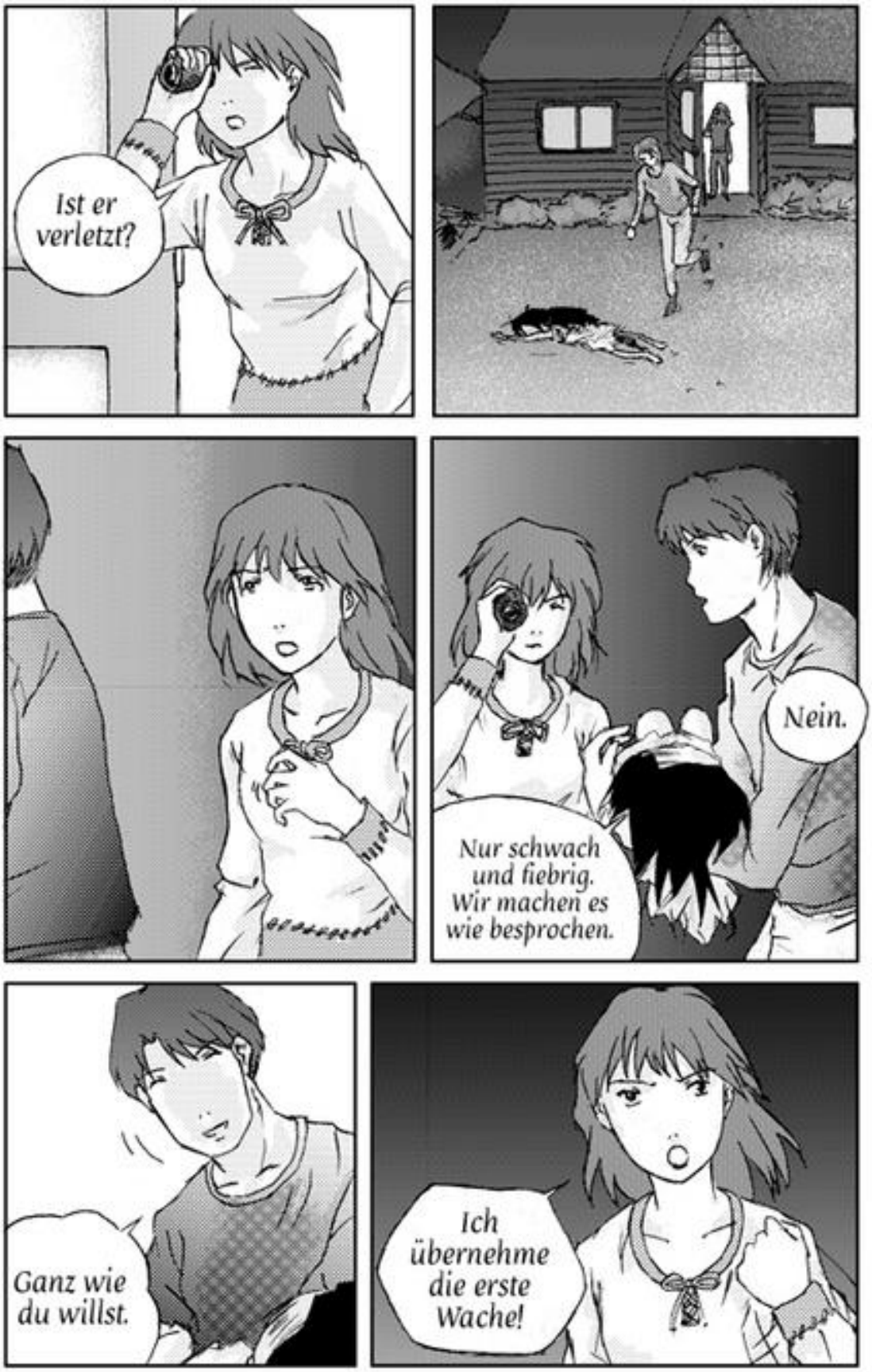
Ist er verletzt?
Nein.
Nur schwach und fiebrig. Wir machen es wie besprochen.
Ganz wie du willst.
Ich übernehme die erste Wache!

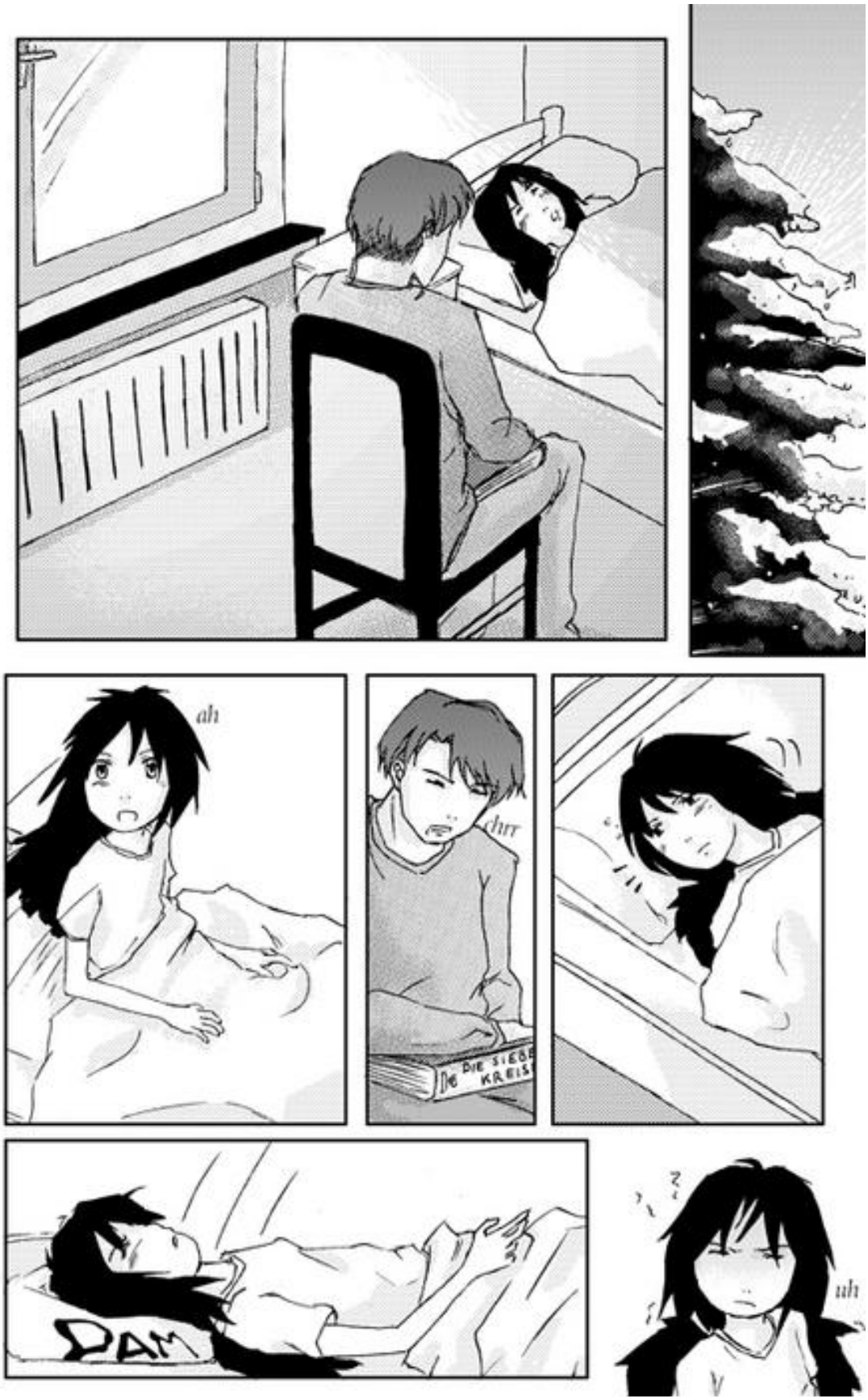
ah
chrr
DIE SIEBE
KREIS
DAM
uh

Ich denke, dass du mich verstehen kannst, kleiner Rabe. Es ist nicht verriegelt.
Sobald du stark genug bist, kannst du gehen oder bleiben, wie du möchtest.
Trink und iss und werde gesund.
Wir lassen dich allein.
krr
KLAK

Der Winter ist noch lang.
Er wird gehen, nicht wahr?
Er wird wieder-kommen.
Und wenn der Frühling kommt, wird er bleiben,
... vielleicht...